



FUNDACIÓN INSTITUTO HIPÓLITO UNANUE

Nombró a la Comisión de Trabajo e incorporó a nuevos miembros al Consejo Consultivo para el período 2021-2022

La Fundación Instituto Hipólito Unanue (FIHU) creada por la Asociación Nacional de Laboratorios Farmacéuticos (ALAFARPE) nombró a la Comisión de Trabajo e incorporó a nuevos miembros al Consejo Consultivo para el período 2021 - 2022 durante la Sesión de Instalación virtual.

La ceremonia realizada el 30 de setiembre se inició con la Presentación de las actividades de la Comisión de Trabajo 2020 y 2021 a cargo del Dr. Rafael Doig Bernuy, Presidente a.i. del Consejo Consultivo de la FIHU. A continuación, se llevó a cabo la presentación de la Dra. Margarita Guerra Martinière: “Hitos relevantes del desarrollo de nuestra historia, en el contexto del Bicentenario de nuestra vida republicana” y del Dr. Alberto Gago Medina: “Hitos relevantes del desarrollo de la ciencia y la tecnología en Perú, en el contexto del Bicentenario de nuestra vida republicana”.

Posteriormente se llevó a cabo la incorporación de nuevos miembros del Consejo Consultivo, seguidamente, se presentó a la Comisión de Trabajo para el período 2021-2022.



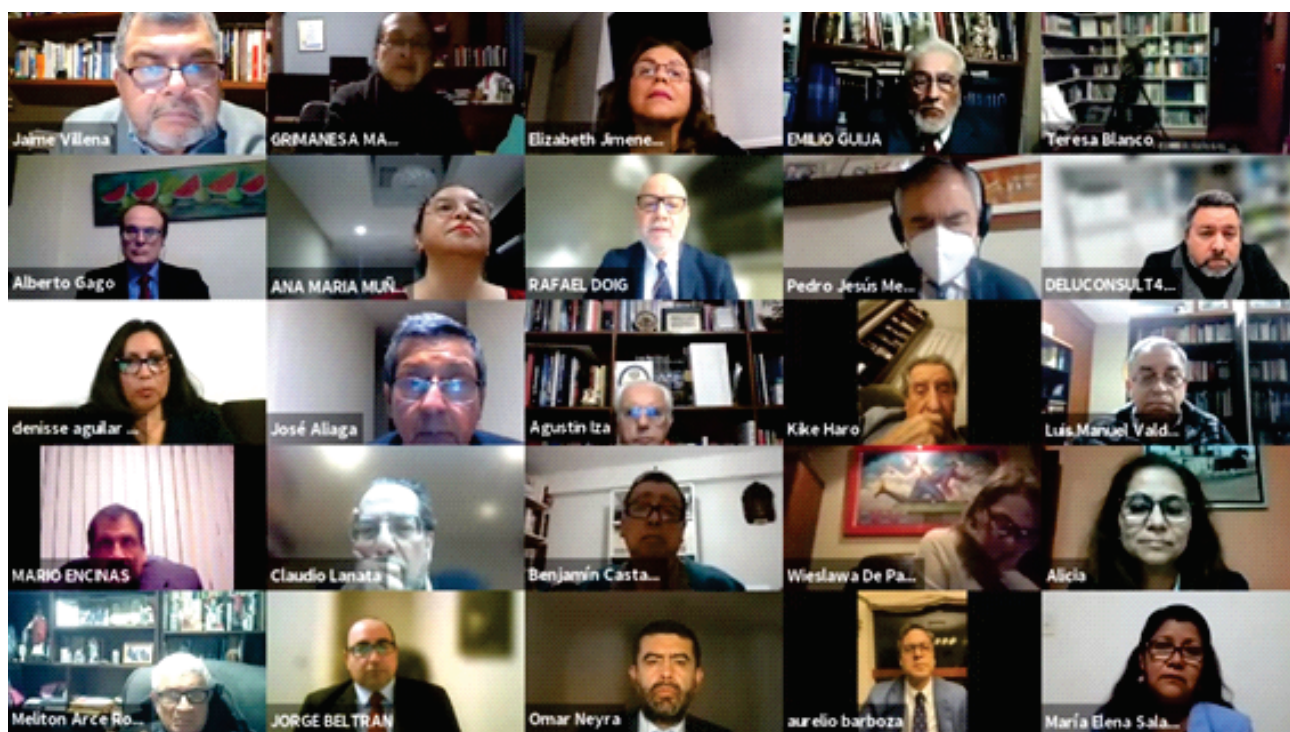

INCORPORACIÓN DE NUEVOS MIEMBROS AL CONSEJO CONSULTIVO 2021/2022

Medicina:	Dr. Vladimir Perovic Saponaro Dr. Abel Hernan Salinas Rivas Dr. Victor Ramón Ulloa Pérez	Farmacia y Bioquímica:	Dr. Q.F. Gustavo Bravo Orellana Dr. Q.F. Máximo Carmelo Navarro Torres Dra. Q.F. Jesús Victoria Rumiche Briceño De Lavalle
Cirugía:	Dr. Julio Elías Abugattas Saba Dra. Alicia Becerra Zegarra Dr. Alberto Ernesto Ascenzo Palacio Dra. Wieslawa De Pawlikowski Amiel Dr. Guillermo Diez Chang	Odontología:	Dra. Denisse Pilar Aguilar Gálvez Dr. Jorge Arturo Beltrán Silva Dr. Omar Neyra Colchado Dr. Pedro Salinas Caldas

COMISIÓN DE TRABAJO 2021/2022

Presidente:	Dr. Rafael Doig Bernuy
Vicepresidenta:	Dra. Q.F. Ana María Muñoz Jáuregui
Miembros:	Dr. Sandro Corigliano Carrillo Dr. Jaime Villena Chávez Dra. Azucena Dávila Málaga Dr. Aurelio Barboza Beraun Dra. Teresa Blanco de Alvarado Ortiz Dra. Q.F. María Elena Salazar Salvatierra Dra. Úrsula Albites Achata Dr. Luis Muro Guerrero
Past Presidente:	Dr. Gilberto Henostroza Haro
Asesor Permanente:	Dr. Melitón Arce Rodríguez